

キャッチフレーズ 人と自然が織りなすしあわせ実感都市

 せとうちし 瀬戸内市	〒	701-4292	市町村コード	法人番号	
	所在地	瀬戸内市邑久町尾張300-1		332127 7000020332127	
	TEL	0869-22-1111	FAX	0869-22-3304	
	ホームページ	http://www.city.setouchi.lg.jp/			
市の木	市の花	市の鳥	地域指定	一部事務組合等加入事業	公営企業
オリーブ	きく	めじろ	特農、過疎、農工、離島	水利、し尿、税整理、退 手・互助・非公災・消防 補償、後期高齢者医療	【法適】上水、病院、下水 (特環、農集、漁集) 【非適】宅造

<概要>

(1)位置図

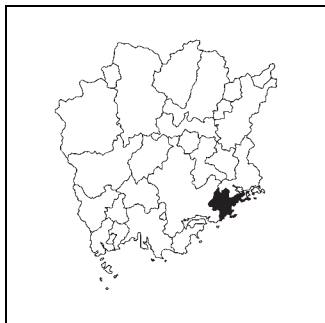

(3)面積

[総面積県内第 17 位] (km²)

総面積 (H28. 10. 1)	125.45
耕地面積 (H28. 7. 15)	25.50
林野面積 (H27. 2. 1)	55.63

(2)主要施設案内図



(4)人口、世帯数[住基人口県内第 10 位]

区分	人口(人)	うち65歳以上人口(人)	世帯数(世帯)
H17.10.1 (国調)	39,081	10,017 (25.6%)	13,363
H22.10.1 (国調)	37,852	10,826 (28.7%)	13,343
H27.10.1 (国調)	36,975	12,151 (33.0%)	13,839
H29.1.1 (住基)	37,975	12,415 (32.7%)	15,370

(7)沿革

H16. 11. 1	邑久郡牛窓町、邑久町、長船町が合併(新設)
------------	-----------------------

(5)有権者数(H29.3.2)

男性	女性	合計
15,164	16,887	32,051

(6)就業人口比率(H27.10.1)

第一次産業	第二次産業	第三次産業
9.7	29.9	60.3

(8) 執行機関、議会 (H29.4.1現在)

執行機関	市長	たけひさ あきなり 任期 H 29. 7. 18 武久 顕也 当選回数 2 回	議会	任期	H 29. 6. 1							
	副市長	高原 家直		議長	平原 順二							
	職員数	(H28. 4. 1現在) 548人(うち一般行政職210人)		副議長	廣田 均							
	定数	20人 (18人)		自	民	公	共	社	他	無	欠	
					2	2			16			

<行政機構図>

※括弧内の数字は次回一般選挙から適用

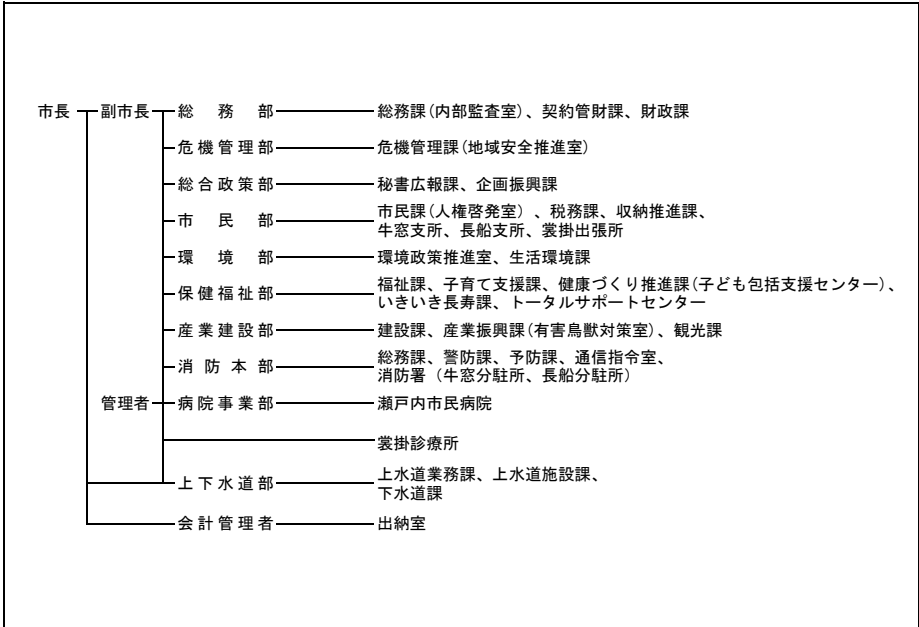

<主要な施策・事業>

- | | |
|---|--------------------------------------|
| <input type="checkbox"/> 公共下水道施設整備事業 | <input type="checkbox"/> 火葬場整備事業 |
| <input type="checkbox"/> 企業誘致事業 | <input type="checkbox"/> 小児医療費等給付事業 |
| <input type="checkbox"/> 錦海塩田跡地振興事業 | <input type="checkbox"/> 保育園施設整備事業 |
| <input type="checkbox"/> 公共交通再編事業 | <input type="checkbox"/> JR駅前等整備事業 |
| <input type="checkbox"/> 公共施設等先進的CO2排出削減対策モデル事業 | <input type="checkbox"/> 上水道施設統合整備事業 |

<ユニークな施策・事業>

- | | |
|---|--|
| <input type="checkbox"/> 監査事務共同設置事業 | <input type="checkbox"/> 学生インターンシップ事業 |
| <input type="checkbox"/> ごみ30%減量啓発事業 | <input type="checkbox"/> 協働推進事業 |
| <input type="checkbox"/> 分譲団地販売促進事業 | <input type="checkbox"/> 観光ルート策定事業 |
| <input type="checkbox"/> 市民活動応援事業 | <input type="checkbox"/> 子ども包括支援センター事業 |
| <input type="checkbox"/> 外国語指導助手(ALT)派遣事業 | <input type="checkbox"/> 夢二のふるさと芸術交流プロジェクト |

<財政(普通会計)>

(1)決算収支(平成27年度)

(千円)

歳入決算額		歳出決算額		形式収支	実質収支
17,425,214		16,406,092		1,019,122	827,036
単年度収支	積立金	繰上償還費		積立金取崩額	実質単年度収支
△ 57,824	562,012	-		-	504,188

(2)主な歳入歳出

(千円, %)

区分	H27決算	構成比
地方税	5,061,187	29.0
地方交付税	5,262,697	30.2
国・県支出金	2,418,179	13.9
地方債	1,532,600	8.8
うち臨時財政対策債	600,000	3.4
その他	3,150,551	18.1
歳入計	17,425,214	100.0
義務的経費計	7,081,534	43.2
人件費	2,989,531	18.2
扶助費	2,473,057	15.1
公債費	1,618,946	9.9
物件費	2,411,455	14.7
補助費等	1,132,120	6.9
普通建設事業費	1,547,002	9.4
うち単独分	1,216,147	7.4
繰出金	2,571,387	15.7
その他	1,662,594	10.1
歳出計	16,406,092	100.0

(注)構成比は表示単位未満を四捨五入しているため、合計と一致しない場合がある。

(3)主要指標等

(千円, %)

区分	H27決算	区分	H27決算
財政力指数	0.52	実質公債費比率	11.0
標準財政規模	10,888,924	将来負担比率	58.6
経常一般財源比率	98.2	実質収支比率	7.6
経常収支比率	82.7	基金現在高	9,378,831
人件費	24.5	うち財政調整基金	4,451,882
物件費	12.5	うち減債基金	1,184,512
補助費等	4.9	うちその他特定目的基金	3,742,437
公債費	14.2	地方債現在高	15,932,519
公債費負担比率	12.2	翌年度債務負担行為	551,001
実質赤字比率	-		
連結実質赤字比率	-		

(4)市町村税の状況

①収税状況(平成27年度、現年課税分)

(千円, %)

法定普通税					目的税	合計	徴収率
市町村民税		固定資産税	その他	小計			
個人分	法人分						
1,535,427	781,294	2,311,311	345,881	4,973,913	2,056	4,975,969	99.1

②税目別税率(平成28年度)

(円, %)

市町村民税				固定資産税	都市計画税	入湯税	鉦産税	
個人均等割	個人所得割	法人均等割	法人税割				200万以下	その他
3,500	6.0	3,000,000~50,000	12.1	1.4	-	150(70)	-	-

＜財政(主な公営企業会計)＞(平成27年度決算)

(千円)

上水道事業		簡易水道事業		病院事業	
経常損益	利益剰余金	-	-	経常損益	利益剰余金
156,391	152,841	-	-	△ 1,021	△ 284,037
下水道事業(公共下水道)		下水道事業(特定環境保全公共下水道)		下水道事業(農業集落排水施設)	
-	-	収支再差引	実質収支	収支再差引	実質収支
-	-	48,595	28,764	308,731	308,626

＜公共施設＞(平成27年度末)

都市公園 住民基本台帳 搭載人口1人当たり面積(㎡)	下水道等普及率(%)	
	公共下水道(対行政区域内人口)	下水道等(対行政区域内人口)
-	29.5	39.4

＜産業＞

農業	農家数(戸)	耕地面積(k㎡)	米收穫量(t)	産出額(百万円)
	H27.2.1	H28.7.15	H28年	H27年
	1,518	25.50	6,390	4,280
工業	事業所数(所)	従業者数(人)	出荷額(百万円)	
	H26.12.31	H26.12.31	H26.12.31	
	93	5,072	163,229	
商業	事業所数(店)	従業者数(人)	販売額(百万円)	
	H26.7.1	H26.7.1	H26.7.1	
	250	1,727	37,556	

＜教育＞(H28.5.1)

区分	幼稚園	幼保連携型認定こども園	小学校	中学校
学校数(園、校)	10	-	9	3
児童生徒数(人)	356	-	1,792	975

＜福祉＞(H28.10.1)

区分	保育所	養護老人ホーム	特別養護老人ホーム
施設数(所)	9	1	6
定員(人)	877	50	350

＜医療＞(H27.10.1)

区分	病院	診療所	歯科
施設数(所)	4	29	14

＜その他の情報＞

(1)名所・旧跡	寒風陶芸会館、竹久夢二生家、備前おさふね刀剣の里(備前長船刀剣博物館)、上寺山餘慶寺、本蓮寺、牛窓オリーブ園、瀬戸内市立美術館、牛窓海遊文化館、黒島ヴィーナスロード、牛窓おまち唐琴通り、備前福岡
(2)祭り・イベント等	大賀島権現祭り(4月)、弘法寺蹴供養(5月)、喜之助フェスティバル(8月)、花火大会(8月)、牛窓八朔ひななざり(9月)、牛窓秋祭り(10月)、オリーブ収穫祭(10月)、福岡の市(毎月第4日曜日、4月・11月は大市)、牛窓国際交流フェスタ(11月)、日本刀打初式(1月)、日本のエーゲ海マラソン(2月)
(3)名物・特産	刀剣、虫明焼、備前焼、カキ、白菜、キャベツ、カボチャ、ぶどう、冬瓜、そうめん南瓜、マッシュルーム、レモン、オリーブ
(4)姉妹都市	ミティリニ市(ギリシャ) 幌加内町(北海道)、対馬市(長崎県)
(5)友好都市等	密陽市(大韓民国)