

キャッチフレーズ 町民と創る 住みやすさ、やさしさが実感できるまち里庄

|  |        |                                     |        |  |                         |
|--|--------|-------------------------------------|--------|--|-------------------------|
|  さとしょうちょう<br><b>里庄町</b> | 〒      | 719-0398                            | 市町村コード | 法人番号   |                         |
|  | 所在地    | 浅口郡里庄町里見1107-2                      |        | 334456 4000020334456                               |                         |
|  | TEL    | 0865-64-3111                        | FAX    | 0865-64-3618                                       |                         |
|  | ホームページ | http://www.town.satosho.okayama.jp/ |        |  |                         |
| 町の木  | 町の花    | 町の鳥                                 | 地域指定   | 一部事務組合等加入事業  | 公営企業                    |
| つばき  | -      | -                                   | 特土     | 農済・養老ホーム・水道・ごみ・し尿・消防・税整理・競艇・退手・互助・非公災・消防補償・後期高齢者医療 | 【法適】上水、下水(公共)<br>【非適】介護 |

<概要>

(1)位置図

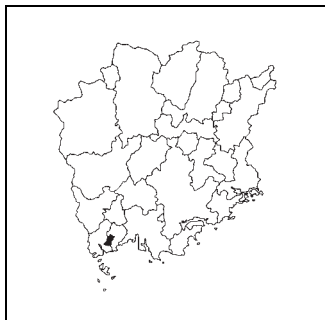

(2)主要施設案内図



(3)面積

[総面積県内第 26 位] (km<sup>2</sup>)

|                      |       |
|----------------------|-------|
| 総面積<br>(H28. 10. 1)  | 12.23 |
| 耕地面積<br>(H28. 7. 15) | 1.59  |
| 林野面積<br>(H27. 2. 1)  | 3.86  |

(4)人口、世帯数[住基人口県内第 23 位]

| 区分               | 人口(人)  | うち65歳以上人口(人)  | 世帯数(世帯) |
|------------------|--------|---------------|---------|
| H17.10.1<br>(国調) | 10,823 | 2,519 (23.3%) | 3,624   |
| H22.10.1<br>(国調) | 10,916 | 2,905 (26.6%) | 3,795   |
| H27.10.1<br>(国調) | 10,929 | 3,256 (29.8%) | 4,027   |
| H29.1.1<br>(住基)  | 11,212 | 3,282 (29.3%) | 4,418   |

(7)沿革

M38. 4. 1 浅口郡里見村、新庄村が合併(里庄村)  
S25. 6. 1 町制施行(里庄町)

(5)有権者数(H29.3.2)

| 男性    | 女性    | 合計    |
|-------|-------|-------|
| 4,386 | 4,833 | 9,219 |

(6)就業人口比率(H27.10.1)

| 第一次産業 | 第二次産業 | 第三次産業 |
|-------|-------|-------|
| 2.2   | 34.9  | 62.9  |

(8) 執行機関、議会 (H29.5.10現在)

|      |     |  |    |     |             |   |   |   |   |   |   |  |
|------|-----|--|----|-----|-------------|---|---|---|---|---|---|--|
| 執行機関 | 町長  | おおうち つねあき 任期 H 30. 1. 27<br>大内 恒章 当選回数 4 回 | 議会 | 任期  | H 31. 4. 29 |   |   |   |   |   |   |  |
|      | 副町長 | 加藤 泰久                                      |    | 議長  | 平野 敏弘       |   |   |   |   |   |   |  |
|      | 職員数 | (H28. 4. 1現在)<br>83人(うち一般行政職54人)           |    | 副議長 | 小野 光章       |   |   |   |   |   |   |  |
|      | 定数  | 10人  |    | 自   | 民           | 公 | 共 | 社 | 他 | 無 | 欠 |  |
|      |     |  |    |     | 1           |   |   | 9 |   |   |   |  |

<行政機構図>

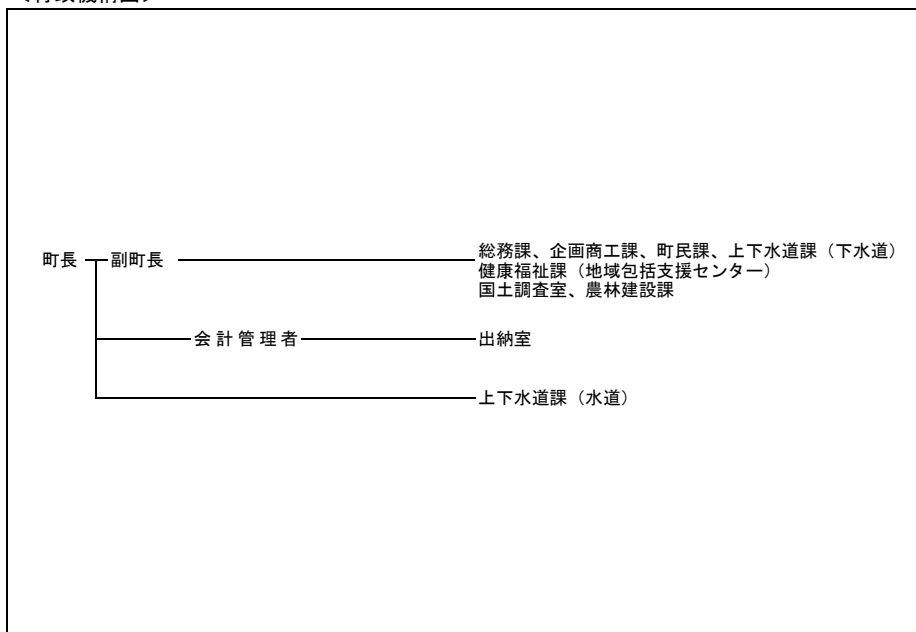

<主要な施策・事業>

- 公共下水道整備事業

<ユニークな施策・事業>

- 花いっぱい運動
- 結婚推進事業
- 地域資源活用型観光ルート確立事業
- 里庄まこもたけ普及啓発事業

<財政(普通会計)>

(1)決算収支(平成27年度)

(千円)

| 歳入決算額     |         | 歳出決算額     |  | 形式収支    | 実質収支    |
|-----------|---------|-----------|--|---------|---------|
| 4,697,110 |         | 4,340,542 |  | 356,568 | 289,519 |
| 単年度収支     | 積立金     | 繰上償還費     |  | 積立金取崩額  | 実質単年度収支 |
| 66,665    | 111,904 | -         |  | 166,097 | 12,472  |

(2)主な歳入歳出

(千円, %)

| 区分         | H27決算            | 構成比          |
|------------|------------------|--------------|
| 地方税        | 1,429,670        | 30.4         |
| 地方交付税      | 1,035,010        | 22.0         |
| 国・県支出金     | 879,595          | 18.7         |
| 地方債        | 263,107          | 5.6          |
| うち臨時財政対策債  | 199,407          | 4.2          |
| その他        | 1,089,728        | 23.2         |
| <b>歳入計</b> | <b>4,697,110</b> | <b>100.0</b> |
| 義務的経費計     | 1,823,526        | 42.0         |
| 人件費        | 683,559          | 15.7         |
| 扶助費        | 806,624          | 18.6         |
| 公債費        | 333,343          | 7.7          |
| 物件費        | 729,518          | 16.8         |
| 補助費等       | 730,372          | 16.8         |
| 普通建設事業費    | 445,729          | 10.3         |
| うち単独分      | 166,931          | 3.8          |
| 繰出金        | 358,613          | 8.3          |
| その他        | 252,784          | 5.8          |
| <b>歳出計</b> | <b>4,340,542</b> | <b>100.0</b> |

(注)構成比は表示単位未満を四捨五入しているため、合計と一致しない場合がある。

(3)主要指標等

(千円, %)

| 区分       | H27決算     | 区分          | H27決算     |
|----------|-----------|-------------|-----------|
| 財政力指数    | 0.58      | 実質公債費比率     | 7.1       |
| 標準財政規模   | 2,769,557 | 将来負担比率      | -         |
| 経常一般財源比率 | 95.4      | 実質収支比率      | 10.5      |
| 経常収支比率   | 88.7      | 基金現在高       | 2,588,912 |
| 人件費      | 23.1      | うち財政調整基金    | 728,430   |
| 物件費      | 16.5      | うち減債基金      | 171,970   |
| 補助費等     | 17.1      | うちその他特定目的基金 | 1,688,512 |
| 公債費      | 11.7      | 地方債現在高      | 3,470,119 |
| 公債費負担比率  | 9.7       | 翌年度債務負担行為   | 210,969   |
| 実質赤字比率   | -         |             |           |
| 連結実質赤字比率 | -         |             |           |

(4)市町村税の状況

①収税状況(平成27年度, 現年課税分)

(千円, %)

| 法定普通税   |         |         |         |           | 目的税 | 合計        | 徴収率  |
|---------|---------|---------|---------|-----------|-----|-----------|------|
| 市町村民税   |         | 固定資産税   | その他     | 小計        |     |           |      |
| 個人分     | 法人分     |         |         |           |     |           |      |
| 487,937 | 136,384 | 685,717 | 107,288 | 1,417,326 | 0   | 1,417,326 | 99.5 |

②税目別税率(平成28年度)

(円, %)

| 市町村民税 |       |                  |      | 固定資産税 | 都市計画税 | 入湯税 | 釐産税    |     |
|-------|-------|------------------|------|-------|-------|-----|--------|-----|
| 個人均等割 | 個人所得割 | 法人均等割            | 法人税割 |       |       |     | 200万以下 | その他 |
| 3,500 | 6.0   | 3,000,000~50,000 | 12.1 | 1.4   | -     | -   | 0.7    | 1.0 |

<財政(主な公営企業会計)>(平成27年度決算)

(千円)

| 上水道事業        |        | 簡易水道事業             |   | 病院事業            |   |
|--------------|--------|--------------------|---|-----------------|---|
| 経常損益         | 利益剰余金  | -                  | - | -               | - |
| 22,498       | 32,529 | -                  | - | -               | - |
| 下水道事業(公共下水道) |        | 下水道事業(特定環境保全公共下水道) |   | 下水道事業(農業集落排水施設) |   |
| 経常損益         | 利益剰余金  | -                  | - | -               | - |
| 32,760       | 57,669 | -                  | - | -               | - |

<公共施設>(平成27年度末)

| 都市公園 住民基本台帳<br>搭載人口1人当たり面積(㎡) | 下水道等普及率(%)      |                |
|-------------------------------|-----------------|----------------|
|                               | 公共下水道(対行政区域内人口) | 下水道等(対行政区域内人口) |
| 6.5                           | 58.9            | 58.9           |

<産業>

| 農業 | 農家数(戸)    | 耕地面積(k㎡)  | 米収穫量(t)   | 産出額(百万円) |
|----|-----------|-----------|-----------|----------|
|    | H27.2.1   | H28.7.15  | H28年      | H27年     |
|    | 311       | 1.59      | 237       | 140      |
| 工業 | 事業所数(所)   | 従業者数(人)   | 出荷額(百万円)  |          |
|    | H26.12.31 | H26.12.31 | H26.12.31 |          |
|    | 38        | 3,427     | 247,899   |          |
| 商業 | 事業所数(店)   | 従業者数(人)   | 販売額(百万円)  |          |
|    | H26.7.1   | H26.7.1   | H26.7.1   |          |
|    | 71        | 524       | 12,216    |          |

<教育>(H28.5.1)

| 区分       | 幼稚園 | 幼保連携型認定こども園 | 小学校 | 中学校 |
|----------|-----|-------------|-----|-----|
| 学校数(園、校) | 2   | -           | 2   | 1   |
| 児童生徒数(人) | 92  | -           | 628 | 287 |

<福祉>(H28.10.1)

| 区分     | 保育所 | 養護老人ホーム | 特別養護老人ホーム |
|--------|-----|---------|-----------|
| 施設数(所) | 2   | -       | -         |
| 定員(人)  | 320 | -       | -         |

<医療>(H27.10.1)

| 区分     | 病院 | 診療所 | 歯科 |
|--------|----|-----|----|
| 施設数(所) | 1  | 5   | 5  |

<その他の情報>

|             |   |
|-------------|---|
| (1)名所・旧跡    | 仁科芳雄博士生家, 虚空蔵公園, 里庄美しい森, つばきの丘運動公園, 仁科会館  |
| (2)祭り・イベント等 | 夏まつり里庄(8月), 厚生体育大会(9月), 産業文化祭(11月), 健康まつり(2月), ロボットコンテスト(8月), 里庄まこもたけスタンプラリー(9月~11月), 仁科生家観梅会(3月) |
| (3)名物・特産    | 桃, 天文いちご, 里庄まこもたけ, トレビス, 坊ちゃんかぼちゃ   |
| (4)姉妹都市     |   |
| (5)友好都市等    |   |