

キャッチフレーズ いいひと いっぱい 久米南町

	くめなんちょう 久米南町		〒 709-3614	市町村コード 336637	法人番号 1000020336637
	所在地 久米郡久米南町下弓削502-1		TEL 086-728-2111	FAX 086-728-2749	
	ホームページ http://www.town.kumenan.okayama.jp/				
	町の木	町の花	町の鳥	地域指定	一部事務組合等加入事業
いちよう	つつじ	—	山振, 特農, 過疎, 辺地	農済, 病院, ごみ, し尿, 養老ホーム, 消防, 税整理, 広域事務, 退手・互助・非公災・消防補償, 後期高齢者医療	【非適】簡水, 下水(特環), 宅造

<概要>

(1)位置図

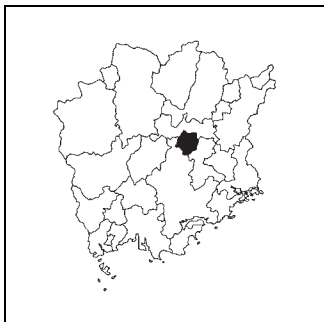

(2)主要施設案内図



(3)面積

[総面積県内第 20 位] (km²)

総面積 (H28. 10. 1)	78.65
耕地面積 (H28. 7. 15)	11.80
林野面積 (H27. 2. 1)	53.85

(4)人口、世帯数[住基人口県内第 25 位]

区分	人口(人)	うち65歳以上人口(人)	世帯数(世帯)
H17.10.1 (国調)	5,690	2,072 (36.4%)	1,992
H22.10.1 (国調)	5,296	2,023 (38.2%)	1,957
H27.10.1 (国調)	4,907	2,076 (42.3%)	1,893
H29.1.1 (住基)	5,039	2,171 (43.1%)	2,282

(7)沿革

S29. 4. 1 久米郡弓削町、誕生寺村、竜山村、神目村が合併(久米南町)

(5)有権者数(H29.3.2)

男性	女性	合計
2,124	2,298	4,422

(6)就業人口比率(H27.10.1)

第一次産業	第二次産業	第三次産業
27.1	21.8	51.1

(8) 執行機関、議会 (H29.4.1現在)

執行機関	町長	かたやま あつし 任期 H 32. 7. 23 片山 篤 当選回数 1 回	議会	任期	H 30. 4. 13							
				議長	杉本 泰治							
	副町長	宮本 善彰		副議長	磯山 守							
	職員数	(H28. 4. 1現在) 83人(うち一般行政職54人)		定数	8人	自	民	公	共	社	他	無
							2			6		

<行政機構図>

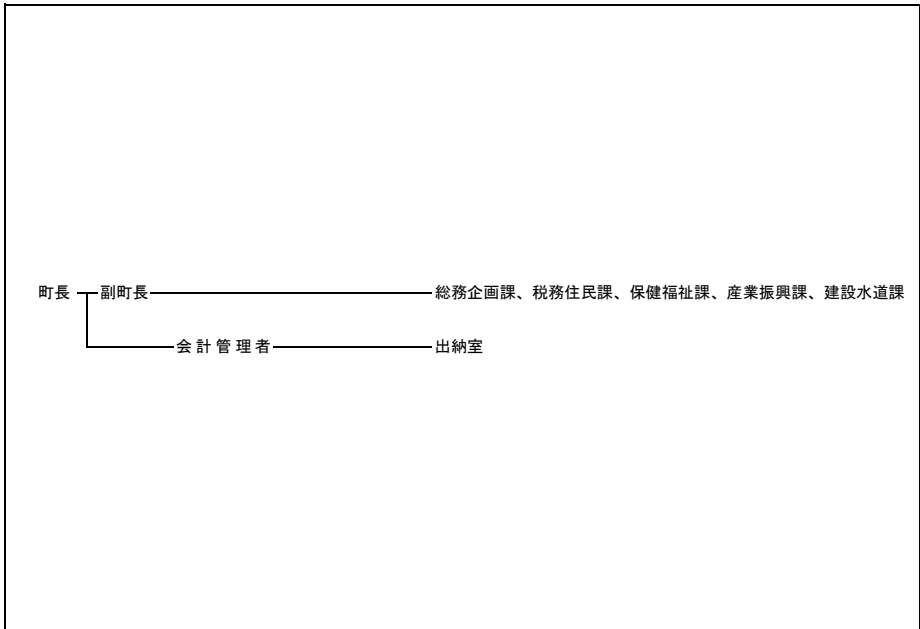

<主要な施策・事業>

- | | |
|--|--|
| <input type="checkbox"/> 公共交通対策事業
<input type="checkbox"/> 町史編纂事業
<input type="checkbox"/> 有害鳥獣防止対策事業
<input type="checkbox"/> 定住促進事業 | <input type="checkbox"/> 地域おこし協力隊事業
<input type="checkbox"/> 子育て支援事業
<input type="checkbox"/> 給食センター整備事業 |
|--|--|

<ユニークな施策・事業>

- | | |
|--|--|
| <input type="checkbox"/> 久米南ピック認定制度(スポーツ、文化部門)
<input type="checkbox"/> 出産費助成事業
<input type="checkbox"/> 不妊治療費助成事業
<input type="checkbox"/> 起業家支援事業
<input type="checkbox"/> 空き家提供促進事業 | <input type="checkbox"/> 民間賃貸住宅家賃助成事業
<input type="checkbox"/> 若者住宅補助事業
<input type="checkbox"/> 分譲宅地購入助成事業
<input type="checkbox"/> 出会い・結婚サポート事業
<input type="checkbox"/> 同窓会支援事業 |
|--|--|

久米南町

<財政(普通会計)>

(1)決算収支(平成27年度)

(千円)

歳入決算額		歳出決算額		形式収支	実質収支
3,739,427		3,636,909		102,518	84,518
単年度収支	積立金	繰上償還費		積立金取崩額	実質単年度収支
△ 37,693	92,520	-		-	54,827

(2)主な歳入歳出

(千円, %)

区分	H27決算	構成比
地方税	421,731	11.3
地方交付税	2,090,985	55.9
国・県支出金	493,134	13.2
地方債	209,403	5.6
うち臨時財政対策債	131,703	3.5
その他	524,174	14.0
歳入計	3,739,427	100.0
義務的経費計	1,403,909	38.6
人件費	636,147	17.5
扶助費	245,435	6.7
公債費	522,327	14.4
物件費	541,056	14.9
補助費等	693,036	19.1
普通建設事業費	190,844	5.2
うち単独分	151,604	4.2
繰出金	618,233	17.0
その他	189,831	5.2
歳出計	3,636,909	100.0

(注)構成比は表示単位未満を四捨五入しているため、合計と一致しない場合がある。

(3)主要指標等

(千円, %)

区分	H27決算	区分	H27決算
財政力指数	0.19	実質公債費比率	10.2
標準財政規模	2,660,189	将来負担比率	86.3
経常一般財源比率	96.2	実質収支比率	3.2
経常収支比率	92.7	基金現在高	1,562,706
人件費	22.0	うち財政調整基金	937,880
物件費	13.7	うち減債基金	145,752
補助費等	11.9	うちその他特定目的基金	479,074
公債費	19.0	地方債現在高	4,365,268
公債費負担比率	16.9	翌年度債務負担行為	36,662
実質赤字比率	-		
連結実質赤字比率	-		

(4)市町村税の状況

①収税状況(平成27年度, 現年課税分)

(千円, %)

法定普通税					目的税	合計	徴収率
市町村民税		固定資産税	その他	小計			
個人分	法人分						
144,366	29,482	201,741	42,136	417,725	0	417,725	98.5

②税目別税率(平成28年度)

(円, %)

市町村民税				固定資産税	都市計画税	入湯税	鉦産税	
個人均等割	個人所得割	法人均等割	法人税割				200万以下	その他
3,500	6.0	3,000,000~50,000	12.1	1.4	-	-	0.7	1.0

<財政(主な公営企業会計)>(平成27年度決算)

(千円)

上水道事業		簡易水道事業		病院事業	
-	-	収支再差引	実質収支	-	-
-	-	12,658	18,943	-	-
下水道事業(公共下水道)		下水道事業(特定環境保全公共下水道)		下水道事業(農業集落排水施設)	
-	-	収支再差引	実質収支	-	-
-	-	5,113	10,973	-	-

<公共施設>(平成27年度末)

都市公園 住民基本台帳 搭載人口1人当たり面積(m ²)	下水道等普及率(%)	
	-	公共下水道(対行政区域内人口)
-	59.8	59.8

<産業>

農業	農家数(戸)	耕地面積(km ²)	米収穫量(t)	産出額(百万円)
	H27.2.1	H28.7.15	H28年	H27年
	743	11.80	1,990	1,950
工業	事業所数(所)	従業者数(人)	出荷額(百万円)	
	H26.12.31	H26.12.31	H26.12.31	
	11	402	8,887	
商業	事業所数(店)	従業者数(人)	販売額(百万円)	
	H26.7.1	H26.7.1	H26.7.1	
	50	248	2,994	

<教育>(H28.5.1)

区分	幼稚園	幼保連携型認定こども園	小学校	中学校
学校数(園、校)	-	-	3	1
児童生徒数(人)	-	-	199	126

<福祉>(H28.10.1)

区分	保育所	養護老人ホーム	特別養護老人ホーム
施設数(所)	3	-	2
定員(人)	180	-	105

<医療>(H27.10.1)

区分	病院	診療所	歯科
施設数(所)	-	6	2

<その他の情報>

(1)名所・旧跡	誕生寺, 川柳公園, 治部邸, 道の駅くめなん, 久米南美しい森, 笛吹川歌碑公園, 宮地やすらぎの里, 日本の棚田百選(北庄, 上榎)
(2)祭り・イベント等	誕生寺二十五菩薩練供養(4月), はすの花まつり(7月), 護法祭(8月) 西日本川柳大会(10月), 秋んど祭り(10月), とんど祭り(1月), ロードレース・駅伝大会(2月)
(3)名物・特産	ぶどう, いちご, きゅうり, ゆず, ゆず加工品, ゆず酒, 川柳まんじゅう
(4)姉妹都市	パロッサ市(オーストラリア)
(5)友好都市等	