

キャッチフレーズ 人と自然が織りなすしあわせ実感都市

 せとうちし 瀬戸内市	〒	701-4292	市町村コード	法人番号	
	所在地	瀬戸内市邑久町尾張300-1		332127 7000020332127	
	TEL	0869-22-1111	FAX	0869-22-3304	
	ホームページ	http://www.city.setouchi.lg.jp/			
市の木	市の花	市の鳥	地域指定	一部事務組合等加入事業	公営企業
オリーブ	きく	めじろ	特農, 過疎, 離島	水利, し尿, 税整理, 退 手・互助・非公災・消防 補償, 後期高齢者医療	【法適】上水, 病院, 下水 (特環, 農集, 漁集) 【非適】宅造

<概要>

(1)位置図

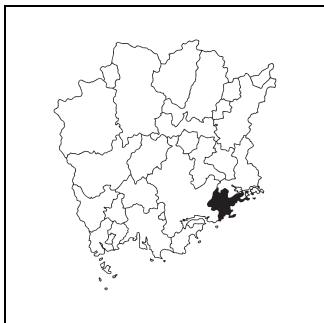

(3)面積

[総面積県内第 17 位] (km²)

総面積 (H29. 10. 1)	125.45
耕地面積 (H29. 7. 15)	25.30
林野面積 (H27. 2. 1)	55.63

(2)主要施設案内図

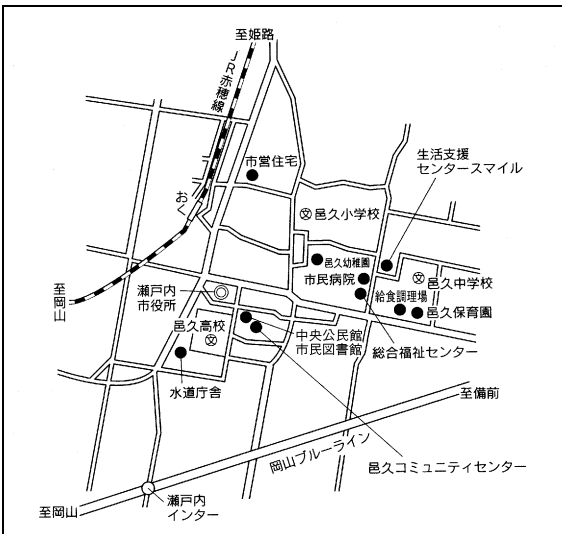

(4)人口、世帯数[住基人口県内第 10 位]

区分	人口(人)	うち65歳以上人口(人) (25.6%)	世帯数 (世帯)
H17.10.1 (国調)	39,081	10,017	13,363
H22.10.1 (国調)	37,852	10,826	13,343
H27.10.1 (国調)	36,975	12,151	13,839
H30.1.1 (住基)	37,741	12,482	15,473

(5)有権者数(H30.3.1)

男性	女性	合計
15,097	16,791	31,888

(6)就業人口比率(H27.10.1)

第一次産業	第二次産業	第三次産業
9.7	29.9	60.3

(7)沿革

H16. 11. 1	邑久郡牛窓町、邑久町、長船町が合併 (新設)
------------	---------------------------

(8) 執行機関、議会 (H30.4.1現在)

執行機関	市長	たけひさ あきなり 任期 H 33. 7. 18 武久 顕也 当選回数 3 回	議会	任期	H 33. 6. 3						
	副市長	高原 家直		議長	原野 健一						
	職員数	(H29. 4. 1現在) 554人(うち一般行政職208人)		副議長	竹原 幹						
	定数	18人		自	民	公	共	社	他	無	欠
					2	2			14		

<行政機構図>

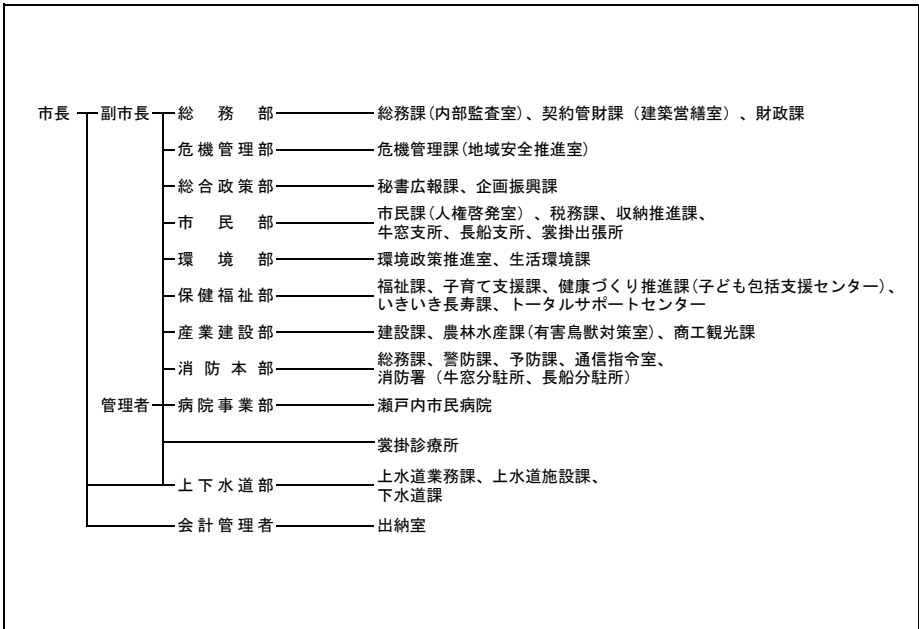

<主要な施策・事業>

- | | |
|---|--------------------------------------|
| <input type="checkbox"/> 公共下水道施設整備事業 | <input type="checkbox"/> 火葬場整備事業 |
| <input type="checkbox"/> 企業誘致事業 | <input type="checkbox"/> 小児医療費等給付事業 |
| <input type="checkbox"/> 錦海塩田跡地振興事業 | <input type="checkbox"/> 保育園施設整備事業 |
| <input type="checkbox"/> 公共交通再編事業 | <input type="checkbox"/> JR駅前等整備事業 |
| <input type="checkbox"/> 公共施設等先進的CO2排出削減対策モデル事業 | <input type="checkbox"/> 上水道施設統合整備事業 |

<ユニークな施策・事業>

- | | |
|---|--|
| <input type="checkbox"/> 監査事務共同設置事業 | <input type="checkbox"/> 学生インターンシップ事業 |
| <input type="checkbox"/> ごみ30%減量啓発事業 | <input type="checkbox"/> 協働推進事業 |
| <input type="checkbox"/> 分譲団地販売促進事業 | <input type="checkbox"/> 観光ルート策定事業 |
| <input type="checkbox"/> 市民活動応援事業 | <input type="checkbox"/> 子ども包括支援センター事業 |
| <input type="checkbox"/> 外国語指導助手(ALT)派遣事業 | <input type="checkbox"/> 夢二のふるさと芸術交流プロジェクト |

<財政(普通会計)>

(1)決算収支(平成28年度)

(千円)

歳入決算額		歳出決算額		形式収支	実質収支
18,513,270		17,669,003		844,267	630,042
単年度収支	積立金	繰上償還費		積立金取崩額	実質単年度収支
△ 196,994	571,480	-		650,000	△ 275,514

(2)主な歳入歳出

(千円, %)

区分	H28決算	構成比
地方税	5,232,054	28.3
地方交付税	4,912,160	26.5
国・県支出金	2,524,438	13.6
地方債	1,751,400	9.5
うち臨時財政対策債	400,000	2.2
その他	4,093,218	22.1
歳入計	18,513,270	100.0
義務的経費計	7,275,785	41.2
人件費	3,004,314	17.0
扶助費	2,643,304	15.0
公債費	1,628,167	9.2
物件費	2,409,311	13.6
補助費等	1,267,985	7.2
普通建設事業費	1,774,466	10.0
うち単独分	1,361,058	7.7
繰出金	1,800,811	10.2
その他	3,140,645	17.8
歳出計	17,669,003	100.0

(注)構成比は表示単位未満を四捨五入しているため、合計と一致しない場合がある。

(3)主要指標等

(千円, %)

区分	H28決算
財政力指数	0.54
標準財政規模	10,785,132
経常一般財源比率	96.8
経常収支比率	83.6
人件費	25.6
物件費	13.3
補助費等	8.6
公債費	14.9
公債費負担比率	12.3
実質赤字比率	-
連結実質赤字比率	-

区分	H28決算
実質公債費比率	10.0
将来負担比率	43.9
実質収支比率	5.8
基金現在高	10,159,144
うち財政調整基金	4,373,362
うち減債基金	1,227,079
うちその他特定目的基金	4,558,703
地方債現在高	16,213,380
翌年度債務負担行為	1,812,919

(4)市町村税の状況

①収税状況(平成28年度, 現年課税分)

(千円, %)

法定普通税					目的税	合計	徴収率
市町村民税		固定資産税	その他	小計			
個人分	法人分						
1,536,709	890,924	2,390,156	359,356	5,177,145	2,138	5,179,283	99.2

②税目別税率(平成29年度)

(円, %)

市町村民税				固定資産税	都市計画税	入湯税	鉦産税	
個人均等割	個人所得割	法人均等割	法人税割				200万以下	その他
3,500	6.0	3,000,000~50,000	12.1	1.4	-	150(70)	-	-

<財政(主な公営企業会計)>(平成28年度決算)

(千円)

上水道事業		簡易水道事業		病院事業	
経常損益	利益剰余金	-	-	経常損益	利益剰余金
129,837	182,678	-	-	△ 148,770	△ 163,637
下水道事業(公共下水道)		下水道事業(特定環境保全公共下水道)		下水道事業(農業集落排水施設)	
-	-	経常損益	利益剰余金	経常損益	利益剰余金
-	-	△ 219,992	△ 224,856	△ 79,553	△ 81,165

<公共施設>(平成28年度末)

都市公園 住民基本台帳 搭載人口1人当たり面積(㎡)	下水道等普及率(%)	
	公共下水道(対行政区域内人口)	下水道等(対行政区域内人口)
-	31.0	40.7

<産業>

農業	農家数(戸)	耕地面積(k㎡)	米収穫量(t)	産出額(百万円)
	H27.2.1	H29.7.15	H29年	H27年
1,518	25.30	6,390	4,280	
工業	事業所数(所)	従業者数(人)	出荷額(百万円)	
	H29.6.1	H29.6.1	H28年	
92	6,139	188,783		
商業	事業所数(店)	従業者数(人)	販売額(百万円)	
	H26.7.1	H26.7.1	H26.7.1	
250	1,727	37,556		

<教育>(H29.5.1)

区分	幼稚園	幼保連携型認定こども園	小学校	中学校
学校数(園、校)	10	-	9	3
児童生徒数(人)	338	-	1,792	950

<福祉>(H29.10.1)

区分	保育所	養護老人ホーム	特別養護老人ホーム
施設数(所)	9	1	6
定員(人)	877	50	350

<医療>(H28.10.1)

区分	病院	診療所	歯科
施設数(所)	4	30	14

<その他の情報>

(1)名所・旧跡	寒風陶芸会館, 竹久夢二生家, 備前おさふね刀剣の里(備前長船刀剣博物館), 上寺山餘慶寺, 本蓮寺, 牛窓オリーブ園, 瀬戸内市立美術館, 牛窓海遊文化館, 黒島ヴィーナスロード, 牛窓しおまち唐琴通り, 備前福岡
(2)祭り・イベント等	大賀島権現祭り(4月), 弘法寺蹴供養(5月), 喜之助人形劇フェスタ(8月), 牛窓花火大会(8月), 牛窓八朔ひなかさざり(9月), 牛窓秋祭り(10月), オリーブ収穫祭(10月), 福岡の市(毎月第4日曜日、4月・11月は大市), 牛窓国際交流フェスタ(11月), 日本刀打初式(1月), 日本のエーゲ海マラソン(2月)
(3)名物・特産	備前刀, 虫明焼, 備前焼, カキ, 白菜, キャベツ, カボチャ, ぶどう, 冬瓜, そうめん南瓜, マッシュルーム, レモン, オリーブ
(4)姉妹都市	ミティリニ市(ギリシャ) 幌加内町(北海道), 対馬市(長崎県)
(5)友好都市等	密陽市(大韓民国)